

Informe de Coyuntura Industrial de Cantabria

(Informe nº 229 - IV Trimestre 2011)

Se resumen en este Informe, los resultados de la encuesta realizada por la Cámara Oficial de Comercio, Industria y Navegación de Cantabria entre empresas industriales de su demarcación, respecto al desarrollo de su actividad en el transcurso de los meses de Octubre, Noviembre y Diciembre del año 2011 y a sus previsiones de variación para el trimestre inmediato siguiente.

Han participado en esta coyuntura 332 empresas industriales cumpliendo criterios de estratificación por número de empleados y sector de actividad.

CONTENIDO

El contenido de la encuesta se refiere a los siguientes aspectos de la actividad:

A) Variaciones producidas en los principales aspectos de la actividad industrial, respecto a la situación existente tres meses antes, así como con relación a las cifras o situaciones medias registradas en el año anterior:

1. Cifra de negocio
2. Precios de venta
3. Stocks de productos terminados
4. Volumen de producción
5. Mano de obra
 - 5.1. Plantilla de personal
 - 5.2. Horas mensuales trabajadas
6. Volumen de exportaciones
7. Inversiones realizadas en las empresas para mejora o ampliación de sus instalaciones
8. Evolución de la actividad industrial
 - 8.1. Resumen cualitativo
 - 8.2. Resumen cuantitativo

B) Aprovechamiento de la capacidad de las instalaciones en las fechas de contestación de la encuesta.

1. Grado de aprovechamiento
2. Causas del insuficiente aprovechamiento

C) Tendencias y previsiones: previsiones de variación en los distintos aspectos analizados para los tres meses siguientes.

D) Resumen general

A. VARIACIONES PRODUCIDAS EN LA ACTIVIDAD INDUSTRIAL

1. Cifra de negocio

TABLA N°1

| Cifra de negocio respecto a las cifras del trimestre anterior | Porcentaje de empresas | | | | | | | |
|---|---------------------------|------------|--------------|------------|------------|------------|------------|------------|
| | Menos de 100 trabajadores | | De 100 a 500 | | Más de 500 | | Total | |
| | Anterior | Actual | Anterior | Actual | Anterior | Actual | Anterior | Actual |
| Superior | 17 | 15 | 29 | 35 | 80 | 33 | 19 | 17 |
| Casi igual | 32 | 27 | 33 | 30 | 0 | 17 | 31 | 27 |
| Inferior | 51 | 58 | 38 | 35 | 20 | 50 | 50 | 56 |
| Total | 100 | 100 | 100 | 100 | 100 | 100 | 100 | 100 |

TABLA N°2

| Cifra de negocio de pedidos respecto a las cifras del año anterior | Porcentaje de empresas | | | | | | | |
|--|---------------------------|------------|--------------|------------|------------|------------|------------|------------|
| | Menos de 100 trabajadores | | De 100 a 500 | | Más de 500 | | Total | |
| | Anterior | Actual | Anterior | Actual | Anterior | Actual | Anterior | Actual |
| Superior | 9 | 10 | 24 | 56 | 20 | 17 | 10 | 13 |
| Casi igual | 25 | 23 | 52 | 22 | 40 | 33 | 27 | 23 |
| Inferior | 66 | 67 | 24 | 22 | 40 | 50 | 63 | 64 |
| Total | 100 | 100 | 100 | 100 | 100 | 100 | 100 | 100 |

2. Precios de venta

TABLA N°3

| Precios de venta respecto a las cifras del trimestre anterior | Porcentaje de empresas | | | | | | | |
|---|---------------------------|------------|--------------|------------|------------|------------|------------|------------|
| | Menos de 100 trabajadores | | De 100 a 500 | | Más de 500 | | Total | |
| | Anterior | Actual | Anterior | Actual | Anterior | Actual | Anterior | Actual |
| Superior | 6 | 4 | 5 | 4 | 50 | 17 | 6 | 4 |
| Casi igual | 69 | 64 | 76 | 78 | 50 | 50 | 69 | 65 |
| Inferior | 25 | 32 | 19 | 18 | 0 | 33 | 25 | 31 |
| Total | 100 | 100 | 100 | 100 | 100 | 100 | 100 | 100 |

3. Stocks de productos terminados

TABLA N°4

| Stocks de productos terminados respecto a los valores del trimestre anterior | Porcentaje de empresas | | | | | | | |
|--|---------------------------|------------|--------------|------------|------------|------------|------------|------------|
| | Menos de 100 trabajadores | | De 100 a 500 | | Más de 500 | | Total | |
| | Anterior | Actual | Anterior | Actual | Anterior | Actual | Anterior | Actual |
| Superior | 7 | 11 | 14 | 6 | 20 | 0 | 8 | 10 |
| Casi igual | 67 | 75 | 72 | 44 | 60 | 80 | 68 | 71 |
| Inferior | 26 | 14 | 14 | 50 | 20 | 20 | 24 | 19 |
| Total | 100 | 100 | 100 | 100 | 100 | 100 | 100 | 100 |

TABLA N°5

| Stocks de productos terminados respecto a los valores medios del año anterior | Porcentaje de empresas | | | | | | | |
|---|---------------------------|------------|--------------|------------|------------|------------|------------|------------|
| | Menos de 100 trabajadores | | De 100 a 500 | | Más de 500 | | Total | |
| | Anterior | Actual | Anterior | Actual | Anterior | Actual | Anterior | Actual |
| Superior | 6 | 6 | 14 | 6 | 20 | 0 | 7 | 5 |
| Casi igual | 69 | 81 | 72 | 56 | 60 | 80 | 69 | 78 |
| Inferior | 25 | 13 | 14 | 38 | 20 | 20 | 24 | 17 |
| Total | 100 | 100 | 100 | 100 | 100 | 100 | 100 | 100 |

4. Volumen de producción

TABLA N°6

| Volumen de producción mensual respecto a los valores del trimestre anterior | Porcentaje de empresas | | | | | | | |
|---|---------------------------|------------|--------------|------------|------------|------------|------------|------------|
| | Menos de 100 trabajadores | | De 100 a 500 | | Más de 500 | | Total | |
| | Anterior | Actual | Anterior | Actual | Anterior | Actual | Anterior | Actual |
| Superior | 13 | 13 | 19 | 30 | 80 | 33 | 15 | 15 |
| Casi igual | 42 | 34 | 62 | 44 | 0 | 17 | 42 | 34 |
| Inferior | 45 | 53 | 19 | 26 | 20 | 50 | 43 | 51 |
| Total | 100 | 100 | 100 | 100 | 100 | 100 | 100 | 100 |

TABLA N°7

| Volumen de producción mensual respecto a los valores medios del año anterior | Porcentaje de empresas | | | | | | | |
|--|---------------------------|------------|--------------|------------|------------|------------|------------|------------|
| | Menos de 100 trabajadores | | De 100 a 500 | | Más de 500 | | Total | |
| | Anterior | Actual | Anterior | Actual | Anterior | Actual | Anterior | Actual |
| Superior | 9 | 9 | 9 | 35 | 20 | 17 | 10 | 11 |
| Casi igual | 34 | 31 | 81 | 48 | 40 | 33 | 37 | 32 |
| Inferior | 57 | 60 | 10 | 17 | 40 | 50 | 53 | 57 |
| Total | 100 | 100 | 100 | 100 | 100 | 100 | 100 | 100 |

5. Mano de obra

5.1. Plantilla de personal

TABLA N°8

| Plantilla de personal respecto a las cifras del trimestre anterior | Porcentaje de empresas | | | | | | | |
|--|---------------------------|------------|--------------|------------|------------|------------|------------|------------|
| | Menos de 100 trabajadores | | De 100 a 500 | | Más de 500 | | Total | |
| | Anterior | Actual | Anterior | Actual | Anterior | Actual | Anterior | Actual |
| Superior | 4 | 4 | 5 | 26 | 20 | 17 | 4 | 6 |
| Casi igual | 76 | 78 | 81 | 61 | 40 | 50 | 76 | 76 |
| Inferior | 20 | 18 | 14 | 13 | 40 | 33 | 20 | 18 |
| Total | 100 | 100 | 100 | 100 | 100 | 100 | 100 | 100 |

TABLA N°9

| Plantilla de personal respecto a la cifra media del año anterior | Porcentaje de empresas | | | | | | | |
|--|---------------------------|------------|--------------|------------|------------|------------|------------|------------|
| | Menos de 100 trabajadores | | De 100 a 500 | | Más de 500 | | Total | |
| | Anterior | Actual | Anterior | Actual | Anterior | Actual | Anterior | Actual |
| Superior | 3 | 3 | 20 | 17 | 0 | 17 | 4 | 4 |
| Casi igual | 69 | 74 | 65 | 61 | 80 | 50 | 69 | 72 |
| Inferior | 28 | 23 | 15 | 22 | 20 | 33 | 27 | 24 |
| Total | 100 | 100 | 100 | 100 | 100 | 100 | 100 | 100 |

5.2 Horas mensuales trabajadas

TABLA N°10

| Horas mensuales trabajadas respecto a las cifras del trimestre anterior | Porcentaje de empresas | | | | | | | |
|--|---------------------------|------------|--------------|------------|------------|------------|------------|------------|
| | Menos de 100 trabajadores | | De 100 a 500 | | Más de 500 | | Total | |
| | Anterior | Actual | Anterior | Actual | Anterior | Actual | Anterior | Actual |
| Superior | 5 | 3 | 10 | 4 | 20 | 17 | 5 | 4 |
| Casi igual | 75 | 80 | 74 | 82 | 40 | 50 | 75 | 79 |
| Inferior | 20 | 17 | 16 | 14 | 40 | 33 | 20 | 17 |
| Total | 100 | 100 | 100 | 100 | 100 | 100 | 100 | 100 |

TABLA N°11

| Horas mensuales trabajadas respecto a la cifra media del año anterior | Porcentaje de empresas | | | | | | | |
|--|---------------------------|------------|--------------|------------|------------|------------|------------|------------|
| | Menos de 100 trabajadores | | De 100 a 500 | | Más de 500 | | Total | |
| | Anterior | Actual | Anterior | Actual | Anterior | Actual | Anterior | Actual |
| Superior | 3 | 2 | 16 | 5 | 0 | 17 | 4 | 3 |
| Casi igual | 74 | 78 | 74 | 86 | 80 | 50 | 74 | 78 |
| Inferior | 23 | 20 | 10 | 9 | 20 | 33 | 22 | 19 |
| Total | 100 | 100 | 100 | 100 | 100 | 100 | 100 | 100 |

6. Volumen de exportaciones

TABLA N°12

| Volumen mensual de exportaciones respecto a los valores del trimestre anterior | Porcentaje de empresas | | | | | | | |
|--|---------------------------|------------|--------------|------------|------------|------------|------------|------------|
| | Menos de 100 trabajadores | | De 100 a 500 | | Más de 500 | | Total | |
| | Anterior | Actual | Anterior | Actual | Anterior | Actual | Anterior | Actual |
| Superior | 26 | 19 | 41 | 38 | 20 | 17 | 30 | 24 |
| Casi igual | 55 | 53 | 30 | 52 | 80 | 33 | 49 | 52 |
| Inferior | 19 | 28 | 29 | 10 | 0 | 50 | 21 | 24 |
| Total | 100 | 100 | 100 | 100 | 100 | 100 | 100 | 100 |

TABLA N°13

| Volumen mensual de exportaciones respecto a los valores medios del año anterior | Porcentaje de empresas | | | | | | | |
|---|---------------------------|------------|--------------|------------|------------|------------|------------|------------|
| | Menos de 100 trabajadores | | De 100 a 500 | | Más de 500 | | Total | |
| | Anterior | Actual | Anterior | Actual | Anterior | Actual | Anterior | Actual |
| Superior | 23 | 19 | 33 | 38 | 0 | 0 | 24 | 23 |
| Casi igual | 50 | 53 | 50 | 47 | 100 | 50 | 55 | 51 |
| Inferior | 27 | 28 | 17 | 14 | 0 | 50 | 21 | 26 |
| Total | 100 | 100 | 100 | 100 | 100 | 100 | 100 | 100 |

7. Inversiones realizadas en las empresas para mejora o ampliación de las instalaciones

TABLA N°14

| Inversiones efectuadas respecto a los valores del trimestre anterior | Porcentaje de empresas | | | | | | | |
|--|---------------------------|------------|--------------|------------|------------|------------|------------|------------|
| | Menos de 100 trabajadores | | De 100 a 500 | | Más de 500 | | Total | |
| | Anterior | Actual | Anterior | Actual | Anterior | Actual | Anterior | Actual |
| Superior | 9 | 6 | 26 | 29 | 67 | 50 | 11 | 8 |
| Casi igual | 86 | 87 | 69 | 71 | 0 | 50 | 84 | 85 |
| Inferior | 5 | 7 | 5 | 0 | 33 | 0 | 5 | 7 |
| Total | 100 | 100 | 100 | 100 | 100 | 100 | 100 | 100 |

TABLA N°15

| Inversiones efectuadas respecto a los valores medios del año anterior | Porcentaje de empresas | | | | | | | |
|---|---------------------------|------------|--------------|------------|------------|------------|------------|------------|
| | Menos de 100 trabajadores | | De 100 a 500 | | Más de 500 | | Total | |
| | Anterior | Actual | Anterior | Actual | Anterior | Actual | Anterior | Actual |
| Superior | 5 | 5 | 26 | 32 | 0 | 50 | 6 | 8 |
| Casi igual | 85 | 83 | 69 | 64 | 100 | 50 | 84 | 81 |
| Inferior | 10 | 12 | 5 | 4 | 0 | 0 | 10 | 11 |
| Total | 100 | 100 | 100 | 100 | 100 | 100 | 100 | 100 |

8. Evolución de la actividad industrial

8.1. Resumen cualitativo

Para poder apreciar más fácilmente la evolución de la actividad regional durante los tres últimos meses, se presenta en la tabla nº 16 un resumen cualitativo de las diferencias que se aprecian entre los resultados de esta encuesta y los de la anterior en cada uno de los tres grandes grupos de empresas en varios de los aspectos analizados.

TABLA Nº16

| Principales aspectos analizados | Con relación al trimestre anterior | | | | Con relación a la media del año anterior | | | |
|---------------------------------|------------------------------------|-------------------|------------------|-------|--|-------------------|------------------|-------|
| | Pequeñas empresas | Medianas empresas | Grandes empresas | Total | Pequeñas empresas | Medianas empresas | Grandes empresas | Total |
| Cifra de negocio | D | A | FD | D | I | FA | D | I |
| Precios de venta | D | I | FD | D | | | | |
| Stocks de productos terminados | A | FD | D | A | A | FD | D | I |
| Volumen de producción | D | I | FD | D | I | A | D | I |
| Plantilla del personal | I | A | I | I | I | D | I | I |
| Horas trabajadas | I | I | I | I | I | D | I | I |
| Exportaciones | D | A | FD | D | I | A | FD | D |
| Inversiones | I | A | A | I | I | A | FA | I |
| Evolución de actividades | D | A | D | I | I | A | I | I |

Nomenclatura: FA: FUERTE AUMENTO SUPERIOR AL 24%; A: AUMENTO ENTRE EL 6 Y 24%; I: CASI IGUAL MENOR 6%; D: DISMINUCIÓN ENTRE 6 Y 24%; FD: FUERTE DISMINUCIÓN SUPERIOR AL 24%

8.2 Resumen cuantitativo

Para obtener las cifras de los cuadros que se indican a continuación se ha procedido a calcular la media aritmética de los porcentajes de contestaciones "favorables", "desfavorables" y "casi igual" en los tres grupos de empresas analizados, correspondiente a los cuadros del 1 al 15 de este Informe.

TABLA N°17

| Evolución de la actividad en el transcurso del trimestre anterior | Porcentaje de empresas | | | | | | | |
|---|---------------------------|------------|--------------|------------|------------|------------|------------|------------|
| | Menos de 100 trabajadores | | De 100 a 500 | | Más de 500 | | Total | |
| | Anterior | Actual | Anterior | Actual | Anterior | Actual | Anterior | Actual |
| Superior | 16 | 13 | 20 | 29 | 38 | 28 | 17 | 16 |
| Casi igual | 63 | 62 | 62 | 58 | 34 | 43 | 62 | 61 |
| Inferior | 22 | 25 | 18 | 14 | 28 | 29 | 22 | 23 |
| Total | 100 | 100 | 100 | 100 | 100 | 100 | 100 | 100 |

TABLA N°18

| Evolución de la actividad con relación a la media del año anterior | Porcentaje de empresas | | | | | | | |
|--|---------------------------|------------|--------------|------------|------------|------------|------------|------------|
| | Menos de 100 trabajadores | | De 100 a 500 | | Más de 500 | | Total | |
| | Anterior | Actual | Anterior | Actual | Anterior | Actual | Anterior | Actual |
| Superior | 11 | 9 | 20 | 32 | 9 | 20 | 12 | 11 |
| Casi igual | 58 | 60 | 66 | 55 | 71 | 49 | 59 | 59 |
| Inferior | 31 | 31 | 14 | 13 | 20 | 31 | 29 | 29 |
| Total | 100 | 100 | 100 | 100 | 100 | 100 | 100 | 100 |

B. APROVECHAMIENTO DE LA CAPACIDAD DE LAS INSTALACIONES

1. Grado de aprovechamiento

TABLA N°19

| Grado de aprovechamiento de la capacidad de las instalaciones | Porcentaje de empresas | | | | | | | |
|---|---------------------------|------------|--------------|------------|------------|------------|------------|------------|
| | Menos de 100 trabajadores | | De 100 a 500 | | Más de 500 | | Total | |
| | Anterior | Actual | Anterior | Actual | Anterior | Actual | Anterior | Actual |
| Inferior al 50% | 38 | 37 | 5 | 0 | 0 | 0 | 35 | 34 |
| Entre el 51 y 70% | 32 | 39 | 33 | 31 | 20 | 33 | 32 | 38 |
| Entre 71 y 85% | 20 | 14 | 19 | 35 | 40 | 50 | 21 | 16 |
| Entre 86 y 95% | 5 | 6 | 33 | 17 | 20 | 17 | 7 | 7 |
| Superior a 95% | 5 | 4 | 10 | 17 | 20 | 0 | 5 | 5 |
| Total | 100 | 100 | 100 | 100 | 100 | 100 | 100 | 100 |

2. Causas del insuficiente aprovechamiento de las instalaciones

Las causas a las que atribuyen las empresas el insuficiente aprovechamiento de sus instalaciones, se reúnen en la tabla nº 20. Si se compara su ordenación con la que figuraba en el informe de hace tres meses, la debilidad o retroceso de la demanda con un porcentaje de respuesta del 73% sigue liderando la lista seguida de otras causas con un porcentaje del 12%. En tercer lugar se sitúa nuevamente el aumento de la competencia con una tasa de respuesta del 7%. Las dificultades de financiación o tesorería siguen ocupando la quinta posición.

Respecto a la ordenación del resto de la tabla, la insuficiencia de capacidad instalada sube un puesto respecto a la ordenación del trimestre anterior que es el puesto que baja la dificultad de acopio de materiales extranjeros y cierra la lista de causas del insuficiente aprovechamiento de las instalaciones los trámites administrativos.

TABLA Nº20

| Causas del insuficiente aprovechamiento de las instalaciones | Porcentaje de empresas | | | | | | | |
|--|---------------------------|------------|--------------|------------|------------|------------|------------|------------|
| | Menos de 100 trabajadores | | De 100 a 500 | | Más de 500 | | Total | |
| | Anterior | Actual | Anterior | Actual | Anterior | Actual | Anterior | Actual |
| Debilidad o retroceso de la demanda | 69 | 72 | 65 | 67 | 67 | 83 | 68 | 73 |
| Otras causas | 7 | 12 | 10 | 19 | 0 | 0 | 7 | 12 |
| Aumento de la competencia | 8 | 6 | 0 | 11 | 0 | 0 | 7 | 7 |
| Reducción normal de carácter estacional | 8 | 6 | 10 | 0 | 0 | 17 | 8 | 5 |
| Dificultades de financiación o tesorería | 6 | 2 | 5 | 0 | 33 | 0 | 7 | 2 |
| Dificultades relacionadas con la mano de obra | 1 | 1 | 0 | 3 | 0 | 0 | 1 | 1 |
| Insuficiencia de capacidad instalada | 1 | 1 | 0 | 0 | 0 | 0 | 1 | 1 |
| Dificultad en el acopio de materiales extranjeros | 0 | 0 | 5 | 0 | 0 | 0 | 1 | 0 |
| Dificultad en el acopio de materiales nacionales | 0 | 0 | 5 | 0 | 0 | 0 | 1 | 0 |
| Trámites administrativos | 0 | 0 | 0 | 0 | 0 | 0 | 0 | 0 |
| Total | 100 | 100 | 100 | 100 | 100 | 100 | 100 | 100 |

C) TENDENCIAS Y PREVISIONES

En la tabla nº21 se presentan los porcentajes resultantes para las distintas clases de tendencias o variaciones que prevén las empresas para el próximo período. Los aspectos analizados se han reunido en cuatro grupos. El primero comprende las contestaciones con predominio en sentido favorable; el segundo, aquellos aspectos sobre cuya variación predominan las previsiones de mantenimiento de la situación actual, seguidas en número de las de signo positivo; el tercer grupo comprende los aspectos en los cuales hay un mayor número de contestaciones en sentido estable, seguidas de las de signo negativo, y por último, el cuarto grupo que comprende el resto de los aspectos sobre cuya variación próxima las previsiones que predominan son de signo negativo.

TABLA Nº21

| Previsiones para el siguiente período en diversos aspectos analizados | Porcentaje de empresas | | |
|---|------------------------|-------------|-------------|
| | Aumento | Estabilidad | Disminución |
| a) Con predominio de contestaciones favorables | | | |
| b) Con predominio de contestaciones en sentido estable seguidas de las de signo favorable | | | |
| Precios de venta | 6% | 81% | 13% |
| Stocks de productos terminados | 4% | 90% | 6% |
| Exportación de fabricaciones propias | 23% | 63% | 14% |
| Importaciones de materiales para la empresa | 3% | 80% | 17% |
| Importaciones de bienes de equipo para esta empresa | 2% | 82% | 16% |
| c) Con predominio de contestaciones en sentido estable seguidas de las de signo desfavorable | | | |
| Cifra de negocio | 7% | 47% | 46% |
| Volumen de producción | 5% | 58% | 37% |
| Mano de obra: Horas a trabajar | 2% | 81% | 17% |
| Mano de obra: Personal a emplear | 3% | 83% | 14% |
| Coste de producción | 27% | 71% | 2% |
| Dificultades de tesorería | 22% | 76% | 2% |
| Inversiones en esta empresa para mejora o ampliación de las instalaciones | 4% | 90% | 6% |
| d) Con predominio de contestaciones en sentido negativo | | | |

En resumen, las previsiones que siguen dominando son las de estabilidad, 75,2% de porcentaje de respuesta, el mismo valor que el registrado en el trimestre anterior, seguido de las previsiones de signo desfavorable con un 16,5% (porcentaje superior en más de dos puntos al del trimestre precedente) y favorable con un 8,3%.

D. RESUMEN GENERAL

Diferencias entre porcentajes de contestaciones recibidas en sentido favorable y desfavorable, respecto al trimestre anterior

TABLA N°22

| | Septiembre 2011 | Diciembre 2011 |
|---|-----------------|----------------|
| Cifra de negocio | -31 | -39 |
| Precios de venta | 19 | 27 |
| Stocks de productos terminados | 16 | 9 |
| Producción mensual | -28 | -36 |
| Plantilla de personal | -16 | -12 |
| Horas mensuales trabajadas | -15 | -13 |
| Volumen mensual de exportaciones | 9 | 0 |
| Inversiones para mejora o ampliación de las instalaciones | 6 | 1 |
| Indicador de la actividad | -5 | -8 |
| Indicador de tendencia | -3 | -8 |

DICIEMBRE 2011

EVOLUCIÓN DE LA ACTIVIDAD, TENDENCIAS Y PREVISIONES

(DICIEMBRE 2010 - DICIEMBRE 2011)

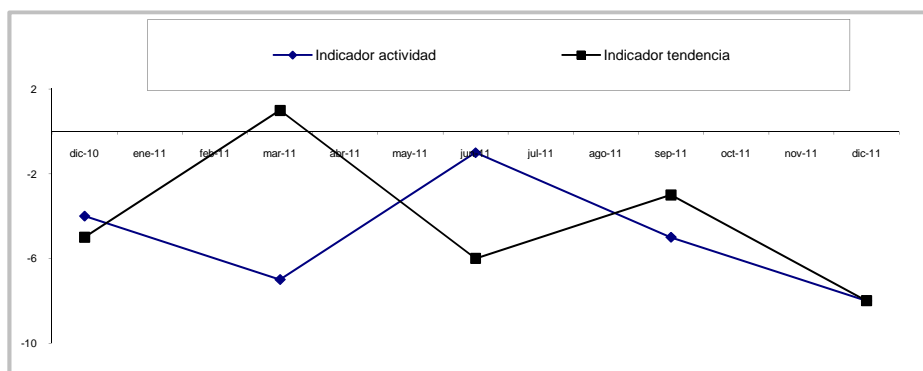

RESUMEN Y CONCLUSIONES

La cifra de negocio industrial registra una caída en el cuarto trimestre del año

En el cuarto trimestre de 2011 la "cifra de negocio" en el sector industrial se redujo en comparación con los resultados del trimestre anterior consecuencia de la reducción en el "volumen de producción" durante el periodo considerado y de las exportaciones. Por su parte la plantilla y las horas trabajadas se mantuvieron en un nivel similar al del tercer trimestre de 2011. Las inversiones también se mantuvieron sin cambios significativos. Los stocks almacenados aumentaron en el periodo considerado.

Si analizamos los resultados por tamaños, son las empresas de mayor tamaño, más de 500 empleados, las que más vieron reducir su cifra de negocio en comparación con el tercer trimestre de 2011 seguida de las empresas de menor tamaño mientras que las empresas de tamaño intermedio, de 100 a 500 empleados observaron un aumento en su facturación. Como resultado positivo, la inversión en las grandes empresas registró un incremento entre octubre y diciembre de 2011 en su comparación con el periodo julio-septiembre de 2011.

En cuanto a las previsiones de cara al primer trimestre de 2012, los empresarios esperan que la cifra de negocio se reduzca consecuencia de la menor producción prevista en este periodo, si bien esperan que las exportaciones evolucionen en positivo. El indicador de tendencia registra una caída de cinco puntos respecto al valor observado en el tercer trimestre del año.

Ficha técnica: Analizadas 332 empresas industriales con al menos un trabajador en Cantabria, el error máximo para un nivel de confianza del 95% es +/-5%.

Con el patrocinio de:

