

Informe de Coyuntura Industrial de Cantabria

(Informe nº 202 - I Trimestre 2005)

Se resumen en este Informe, los resultados de la encuesta realizada por la Cámara Oficial de Comercio, Industria y Navegación de Cantabria entre empresas industriales de su demarcación, respecto al desarrollo de su actividad en el transcurso de los meses de Enero, Febrero y Marzo del año 2005 y a sus previsiones de variación para el trimestre inmediato siguiente.

En el conjunto de las industrias a las que se dirigió la encuesta, prestan sus servicios alrededor de 30.000 personas, correspondiendo a las que han respondido el 84% aproximadamente de la cifra anterior.

CONTENIDO

El contenido de la encuesta se refiere a los siguientes aspectos de la actividad:

A) Variaciones producidas en los principales aspectos de la actividad industrial, respecto a la situación existente tres meses antes, así como con relación a las cifras o situaciones medias registradas en el año anterior:

1. Cifra de negocio
2. Precios de venta
3. Stocks de productos terminados
4. Volumen de producción
5. Mano de obra
 - 5.1. Plantilla de personal
 - 5.2. Horas mensuales trabajadas
6. Volumen de exportaciones
7. Inversiones realizadas en las empresas para mejora o ampliación de sus instalaciones
8. Evolución de la actividad industrial
 - 8.1. Resumen cualitativo
 - 8.2. Resumen cuantitativo

B) Aprovechamiento de la capacidad de las instalaciones en las fechas de contestación de la encuesta.

1. Grado de aprovechamiento
2. Causas del insuficiente aprovechamiento

C) Tendencias y previsiones: previsiones de variación en los distintos aspectos analizados para los dos meses siguientes.

D) Resumen general

A. VARIACIONES PRODUCIDAS EN LA ACTIVIDAD INDUSTRIAL

1. Cifra de negocio

TABLA N°1

| Cifra de negocio respecto a las cifras del trimestre anterior | Porcentaje de empresas | | | | | | | |
|---|---------------------------|------------|--------------|------------|------------|------------|------------|------------|
| | Menos de 100 trabajadores | | De 100 a 500 | | Más de 500 | | Total | |
| | Anterior | Actual | Anterior | Actual | Anterior | Actual | Anterior | Actual |
| Superior | 48 | 31 | 39 | 43 | 25 | 25 | 43 | 34 |
| Casi igual | 17 | 31 | 18 | 29 | 50 | 50 | 19 | 31 |
| Inferior | 36 | 38 | 43 | 29 | 25 | 25 | 38 | 35 |
| Total | 100 | 100 | 100 | 100 | 100 | 100 | 100 | 100 |

TABLA N°2

| Cifra de negocio de pedidos respecto a las cifras del año anterior | Porcentaje de empresas | | | | | | | |
|--|---------------------------|------------|--------------|------------|------------|------------|------------|------------|
| | Menos de 100 trabajadores | | De 100 a 500 | | Más de 500 | | Total | |
| | Anterior | Actual | Anterior | Actual | Anterior | Actual | Anterior | Actual |
| Superior | 44 | 35 | 52 | 33 | 75 | 0 | 49 | 33 |
| Casi igual | 34 | 24 | 15 | 24 | 0 | 0 | 25 | 23 |
| Inferior | 22 | 41 | 33 | 43 | 25 | 100 | 26 | 44 |
| Total | 100 | 100 | 100 | 100 | 100 | 100 | 100 | 100 |

2. Precios de venta

TABLA N°3

| Precios de venta respecto a las cifras del trimestre anterior | Porcentaje de empresas | | | | | | | |
|---|---------------------------|------------|--------------|------------|------------|------------|------------|------------|
| | Menos de 100 trabajadores | | De 100 a 500 | | Más de 500 | | Total | |
| | Anterior | Actual | Anterior | Actual | Anterior | Actual | Anterior | Actual |
| Superior | 17 | 36 | 36 | 50 | 67 | 50 | 27 | 41 |
| Casi igual | 74 | 60 | 50 | 20 | 0 | 50 | 62 | 48 |
| Inferior | 9 | 4 | 14 | 30 | 33 | 0 | 12 | 11 |
| Total | 100 | 100 | 100 | 100 | 100 | 100 | 100 | 100 |

3. Stocks de productos terminados

TABLA N°4

| Stocks de productos terminados respecto a los valores del trimestre anterior | Porcentaje de empresas | | | | | | | |
|--|---------------------------|------------|--------------|------------|------------|------------|------------|------------|
| | Menos de 100 trabajadores | | De 100 a 500 | | Más de 500 | | Total | |
| | Anterior | Actual | Anterior | Actual | Anterior | Actual | Anterior | Actual |
| Superior | 27 | 17 | 26 | 16 | 20 | 40 | 26 | 19 |
| Casi igual | 46 | 59 | 44 | 63 | 40 | 40 | 45 | 59 |
| Inferior | 27 | 24 | 30 | 21 | 40 | 20 | 29 | 23 |
| Total | 100 | 100 | 100 | 100 | 100 | 100 | 100 | 100 |

TABLA N°5

| Stocks de productos terminados respecto a los valores medios del año anterior | Porcentaje de empresas | | | | | | | |
|---|---------------------------|------------|--------------|------------|------------|------------|------------|------------|
| | Menos de 100 trabajadores | | De 100 a 500 | | Más de 500 | | Total | |
| | Anterior | Actual | Anterior | Actual | Anterior | Actual | Anterior | Actual |
| Superior | 27 | 24 | 48 | 16 | 40 | 20 | 36 | 22 |
| Casi igual | 46 | 47 | 30 | 53 | 20 | 20 | 38 | 46 |
| Inferior | 27 | 29 | 22 | 32 | 40 | 60 | 26 | 32 |
| Total | 100 | 100 | 100 | 100 | 100 | 100 | 100 | 100 |

4. Volumen de producción

TABLA N°6

| Volumen de producción mensual respecto a los valores del trimestre anterior | Porcentaje de empresas | | | | | | | |
|---|---------------------------|------------|--------------|------------|------------|------------|------------|------------|
| | Menos de 100 trabajadores | | De 100 a 500 | | Más de 500 | | Total | |
| | Anterior | Actual | Anterior | Actual | Anterior | Actual | Anterior | Actual |
| Superior | 45 | 29 | 57 | 33 | 20 | 20 | 48 | 29 |
| Casi igual | 19 | 41 | 25 | 33 | 40 | 20 | 23 | 37 |
| Inferior | 36 | 31 | 18 | 33 | 40 | 60 | 29 | 33 |
| Total | 100 | 100 | 100 | 100 | 100 | 100 | 100 | 100 |

TABLA N°7

| Volumen de producción mensual respecto a los valores medios del año | Porcentaje de empresas | | | | | | | |
|---|---------------------------|------------|--------------|------------|------------|------------|------------|------------|
| | Menos de 100 trabajadores | | De 100 a 500 | | Más de 500 | | Total | |
| | Anterior | Actual | Anterior | Actual | Anterior | Actual | Anterior | Actual |
| Superior | 43 | 31 | 61 | 38 | 100 | 20 | 53 | 32 |
| Casi igual | 26 | 35 | 21 | 38 | 0 | 40 | 23 | 36 |
| Inferior | 31 | 33 | 18 | 24 | 0 | 40 | 24 | 31 |
| Total | 100 | 100 | 100 | 100 | 100 | 100 | 100 | 100 |

5. Mano de obra

5.1. Plantilla de personal

TABLA N°8

| Plantilla de personal respecto a las cifras del trimestre anterior | Porcentaje de empresas | | | | | | | |
|--|---------------------------|------------|--------------|------------|------------|------------|------------|------------|
| | Menos de 100 trabajadores | | De 100 a 500 | | Más de 500 | | Total | |
| | Anterior | Actual | Anterior | Actual | Anterior | Actual | Anterior | Actual |
| Superior | 19 | 13 | 18 | 24 | 20 | 0 | 19 | 15 |
| Casi igual | 64 | 79 | 68 | 33 | 40 | 20 | 64 | 63 |
| Inferior | 17 | 8 | 14 | 43 | 40 | 80 | 17 | 22 |
| Total | 100 | 100 | 100 | 100 | 100 | 100 | 100 | 100 |

TABLA N°9

| Plantilla de personal respecto a la cifra media del año anterior | Porcentaje de empresas | | | | | | | |
|--|---------------------------|------------|--------------|------------|------------|------------|------------|------------|
| | Menos de 100 trabajadores | | De 100 a 500 | | Más de 500 | | Total | |
| | Anterior | Actual | Anterior | Actual | Anterior | Actual | Anterior | Actual |
| Superior | 33 | 22 | 29 | 19 | 20 | 0 | 31 | 19 |
| Casi igual | 48 | 63 | 54 | 29 | 40 | 40 | 49 | 52 |
| Inferior | 19 | 16 | 18 | 52 | 40 | 60 | 20 | 29 |
| Total | 100 | 100 | 100 | 100 | 100 | 100 | 100 | 100 |

5.2 Horas mensuales trabajadas

TABLA N°10

| Horas mensuales trabajadas respecto a las cifras del trimestre anterior | Porcentaje de empresas | | | | | | | |
|---|---------------------------|------------|--------------|------------|------------|------------|------------|------------|
| | Menos de 100 trabajadores | | De 100 a 500 | | Más de 500 | | Total | |
| | Anterior | Actual | Anterior | Actual | Anterior | Actual | Anterior | Actual |
| Superior | 21 | 15 | 29 | 40 | 25 | 0 | 24 | 21 |
| Casi igual | 52 | 69 | 32 | 35 | 50 | 40 | 45 | 58 |
| Inferior | 26 | 15 | 39 | 25 | 25 | 60 | 31 | 21 |
| Total | 100 | 100 | 100 | 100 | 100 | 100 | 100 | 100 |

TABLA N°11

| Horas mensuales trabajadas respecto a la cifra media del año anterior | Porcentaje de empresas | | | | | | | |
|---|---------------------------|------------|--------------|------------|------------|------------|------------|------------|
| | Menos de 100 trabajadores | | De 100 a 500 | | Más de 500 | | Total | |
| | Anterior | Actual | Anterior | Actual | Anterior | Actual | Anterior | Actual |
| Superior | 19 | 18 | 30 | 35 | 50 | 0 | 25 | 21 |
| Casi igual | 55 | 59 | 37 | 35 | 25 | 60 | 47 | 53 |
| Inferior | 26 | 24 | 33 | 30 | 25 | 40 | 29 | 26 |
| Total | 100 | 100 | 100 | 100 | 100 | 100 | 100 | 100 |

6. Volumen de exportaciones

TABLA N°12

| Volumen mensual de exportaciones respecto a los valores del trimestre anterior | Porcentaje de empresas | | | | | | | |
|--|---------------------------|------------|--------------|------------|------------|------------|------------|------------|
| | Menos de 100 trabajadores | | De 100 a 500 | | Más de 500 | | Total | |
| | Anterior | Actual | Anterior | Actual | Anterior | Actual | Anterior | Actual |
| Superior | 35 | 26 | 57 | 42 | 60 | 40 | 47 | 33 |
| Casi igual | 42 | 41 | 14 | 37 | 20 | 40 | 28 | 40 |
| Inferior | 23 | 32 | 29 | 21 | 20 | 20 | 25 | 28 |
| Total | 100 | 100 | 100 | 100 | 100 | 100 | 100 | 100 |

TABLA N°13

| Volumen mensual de exportaciones respecto a los valores medios del año anterior | Porcentaje de empresas | | | | | | | |
|---|---------------------------|------------|--------------|------------|------------|------------|------------|------------|
| | Menos de 100 trabajadores | | De 100 a 500 | | Más de 500 | | Total | |
| | Anterior | Actual | Anterior | Actual | Anterior | Actual | Anterior | Actual |
| Superior | 32 | 33 | 59 | 30 | 75 | 40 | 47 | 33 |
| Casi igual | 45 | 39 | 11 | 45 | 0 | 20 | 27 | 40 |
| Inferior | 23 | 27 | 30 | 25 | 25 | 40 | 26 | 28 |
| Total | 100 | 100 | 100 | 100 | 100 | 100 | 100 | 100 |

7. Inversiones realizadas en las empresas para mejora o ampliación de las instalaciones

TABLA N°14

| Inversiones efectuadas respecto a los valores del trimestre anterior | Porcentaje de empresas | | | | | | | |
|--|---------------------------|------------|--------------|------------|------------|------------|------------|------------|
| | Menos de 100 trabajadores | | De 100 a 500 | | Más de 500 | | Total | |
| | Anterior | Actual | Anterior | Actual | Anterior | Actual | Anterior | Actual |
| Superior | 26 | 25 | 18 | 14 | 20 | 20 | 22 | 22 |
| Casi igual | 62 | 59 | 50 | 52 | 80 | 60 | 58 | 57 |
| Inferior | 13 | 16 | 32 | 33 | 0 | 20 | 19 | 21 |
| Total | 100 | 100 | 100 | 100 | 100 | 100 | 100 | 100 |

TABLA N°15

| Inversiones efectuadas respecto a los valores medios del año anterior | Porcentaje de empresas | | | | | | | |
|---|---------------------------|------------|--------------|------------|------------|------------|------------|------------|
| | Menos de 100 trabajadores | | De 100 a 500 | | Más de 500 | | Total | |
| | Anterior | Actual | Anterior | Actual | Anterior | Actual | Anterior | Actual |
| Superior | 33 | 22 | 25 | 14 | 60 | 0 | 32 | 18 |
| Casi igual | 54 | 62 | 36 | 48 | 40 | 60 | 46 | 58 |
| Inferior | 13 | 16 | 39 | 38 | 0 | 40 | 22 | 24 |
| Total | 100 | 100 | 100 | 100 | 100 | 100 | 100 | 100 |

8. Evolución de la actividad industrial

8.1. Resumen cualitativo

Para poder apreciar más fácilmente la evolución de la actividad regional durante los tres últimos meses, se presenta en la tabla nº 16 un resumen cualitativo de las diferencias que se aprecian entre los resultados de esta encuesta y los de la anterior en cada uno de los tres grandes grupos de empresas en varios de los aspectos analizados.

TABLA Nº16

| Principales aspectos analizados | Con relación al trimestre anterior | | | | Con relación a la media del año anterior | | | |
|---------------------------------|------------------------------------|-------------------|------------------|-------|--|-------------------|------------------|-------|
| | Pequeñas empresas | Medianas empresas | Grandes empresas | Total | Pequeñas empresas | Medianas empresas | Grandes empresas | Total |
| Cifra de negocio | D | A | I | D | FD | FD | FD | FD |
| Precios de venta | D | I | D | D | | | | |
| Stocks de productos terminados | A | I | FD | I | I | FA | FA | A |
| Volumen de producción | D | FD | D | D | D | FD | FD | FD |
| Plantilla del personal | I | D | FD | D | D | FD | FD | D |
| Horas trabajadas | I | FA | FD | A | I | A | FD | I |
| Exportaciones | D | D | D | D | I | D | FD | D |
| Inversiones | I | I | D | I | D | D | FD | D |
| Evolución de actividades | D | D | FD | D | D | D | FD | D |

Nomenclatura: **FA:** FUERTE AUMENTO SUPERIOR AL 24%; **A:** AUMENTO ENTRE EL 6 Y 24%; **I:** CASI IGUAL MENOR 6%; **D:** DISMINUCIÓN ENTRE 6 Y 24%; **FD:** FUERTE DISMINUCIÓN SUPERIOR AL 24%

8.2 Resumen cuantitativo

Para obtener las cifras de los cuadros que se indican a continuación se ha procedido a sacar la media aritmética de los porcentajes de contestaciones "superior", "inferior" y "casi igual" en los tres grupos de empresas analizados, correspondiente a los cuadros del 1 al 15 de este Informe.

TABLA N°17

| Evolución de la actividad en el transcurso del trimestre anterior | Porcentaje de empresas | | | | | | | |
|---|---------------------------|------------|--------------|------------|------------|------------|------------|------------|
| | Menos de 100 trabajadores | | De 100 a 500 | | Más de 500 | | Total | |
| | Anterior | Actual | Anterior | Actual | Anterior | Actual | Anterior | Actual |
| Superior | 32 | 23 | 36 | 32 | 31 | 17 | 33 | 25 |
| Casi igual | 42 | 52 | 35 | 37 | 42 | 36 | 39 | 47 |
| Inferior | 27 | 26 | 29 | 31 | 28 | 47 | 28 | 28 |
| Total | 100 | 100 | 100 | 100 | 100 | 100 | 100 | 100 |

TABLA N°18

| Evolución de la actividad con relación a la media del año anterior | Porcentaje de empresas | | | | | | | |
|--|---------------------------|------------|--------------|------------|------------|------------|------------|------------|
| | Menos de 100 trabajadores | | De 100 a 500 | | Más de 500 | | Total | |
| | Anterior | Actual | Anterior | Actual | Anterior | Actual | Anterior | Actual |
| Superior | 33 | 27 | 40 | 29 | 59 | 18 | 39 | 25 |
| Casi igual | 44 | 47 | 29 | 38 | 19 | 36 | 37 | 44 |
| Inferior | 23 | 26 | 31 | 33 | 22 | 45 | 25 | 30 |
| Total | 100 | 100 | 100 | 100 | 100 | 100 | 100 | 100 |

B. APROVECHAMIENTO DE LA CAPACIDAD DE LAS INSTALACIONES

1. Grado de aprovechamiento

TABLA N°19

| Grado de aprovechamiento de la capacidad de las instalaciones | Porcentaje de empresas | | | | | | | |
|---|---------------------------|------------|--------------|------------|------------|------------|------------|------------|
| | Menos de 100 trabajadores | | De 100 a 500 | | Más de 500 | | Total | |
| | Anterior | Actual | Anterior | Actual | Anterior | Actual | Anterior | Actual |
| Inferior al 50% | 10 | 6 | 4 | 0 | 0 | 0 | 7 | 4 |
| Entre el 51 y 70% | 21 | 24 | 19 | 20 | 0 | 40 | 19 | 24 |
| Entre 71 y 85% | 38 | 37 | 35 | 35 | 40 | 0 | 37 | 34 |
| Entre 86 y 95% | 31 | 27 | 23 | 35 | 40 | 40 | 29 | 30 |
| Superior a 95% | 0 | 6 | 19 | 10 | 20 | 20 | 9 | 8 |
| Total | 100 | 100 | 100 | 100 | 100 | 100 | 100 | 100 |

2. Causas del insuficiente aprovechamiento de las instalaciones

Las causas a las que atribuyen las empresas el insuficiente aprovechamiento de sus instalaciones, se reúnen en la tabla nº 20. Si se compara su ordenación con la que figuraba en el informe de hace tres meses, cabe señalar que la insuficiencia de capacidad instalada pasa del 5º puesto al 7º; otras causas, del 6º al 5º; dificultades en el acopio de materiales nacionales, del 7º al 9º; dificultades de financiación o tesorería, del 8º al 6º; y, dificultad en el acopio de materiales extranjeros, del 9º al 8º.

La causa del insuficiente aprovechamiento de sus instalaciones que más han contestado las empresas ha sido la debilidad o retroceso de la demanda del mercado, con un porcentaje del 32%.

TABLA Nº20

| Causas del insuficiente aprovechamiento de las instalaciones | Porcentaje de empresas | | | | | | | |
|--|---------------------------|------------|--------------|------------|------------|------------|------------|------------|
| | Menos de 100 trabajadores | | De 100 a 500 | | Más de 500 | | Total | |
| | Anterior | Actual | Anterior | Actual | Anterior | Actual | Anterior | Actual |
| Debilidad o retroceso de la demanda | 32 | 31 | 28 | 31 | 22 | 38 | 28 | 32 |
| Aumento de la competencia | 19 | 14 | 28 | 28 | 22 | 25 | 24 | 18 |
| Reducción normal de carácter estacional | 15 | 12 | 20 | 21 | 0 | 25 | 14 | 14 |
| Dificultades relacionadas con la mano de obra | 12 | 11 | 10 | 7 | 11 | 0 | 11 | 9 |
| Otras causas | 6 | 9 | 3 | 3 | 11 | 13 | 6 | 9 |
| Dificultades de Financiación o Tesorería | 4 | 11 | 0 | 3 | 11 | 0 | 2 | 7 |
| Insuficiencia de capacidad instalada | 7 | 6 | 3 | 3 | 22 | 0 | 8 | 7 |
| Dificultad en el acopio de materiales extranjeros | 1 | 3 | 3 | 3 | 0 | 0 | 2 | 2 |
| Dificultad en el acopio de materiales nacionales | 4 | 4 | 8 | 0 | 0 | 0 | 5 | 1 |
| Total | 100 | 100 | 100 | 100 | 100 | 100 | 100 | 100 |

C) TENDENCIAS Y PREVISIONES

En la tabla nº21 se presentan los porcentajes resultantes para las distintas clases de tendencias o variaciones que prevén las empresas para el próximo período. Los aspectos analizados se han reunido en cuatro grupos. El primero comprende las contestaciones con predominio en sentido favorable; el segundo, aquellos aspectos sobre cuya variación predominan las previsiones de mantenimiento de la situación actual, seguidas en número de las de signo positivo; el tercer grupo comprende los aspectos en los cuales hay un mayor número de contestaciones en sentido estable, seguidas de las de signo negativo, y por último, el cuarto grupo que comprende el resto de los aspectos sobre cuya variación próxima las previsiones que predominan son de signo negativo.

TABLA Nº21

| Previsiones para el siguiente período en diversos aspectos analizados | Porcentaje de empresas | | |
|---|------------------------|-------------|-------------|
| | Aumento | Estabilidad | Disminución |
| a) Con predominio de contestaciones favorables | | | |
| Cifra de negocio | 47% | 38% | 16% |
| b) Con predominio de contestaciones en sentido estable seguidas de las de signo favorable | | | |
| Stocks de productos terminados | 16% | 59% | 26% |
| Volumen de producción | 38% | 51% | 12% |
| Mano de obra: horas a trabajar | 19% | 67% | 14% |
| Mano de obra: personal a emplear | 19% | 70% | 10% |
| Exportación de fabricaciones propias | 45% | 48% | 7% |
| Inversión en esta empresa para mejora o ampliación de sus instalaciones | 37% | 53% | 11% |
| c) Con predominio de contestaciones en sentido estable seguidas de las de signo desfavorable | | | |
| Precios de venta | 23% | 68% | 9% |
| Coste de la producción | 38% | 45% | 17% |
| Dificultades de tesorería | 16% | 77% | 7% |
| Importaciones de materiales para esta empresa | 26% | 66% | 7% |
| Importaciones de bienes de equipo para esta empresa | 16% | 72% | 12% |
| d) Con predominio en sentido negativo | | | |

Si se compara este cuadro con el Informe precedente se observa que en esta ocasión, la exportación de fabricaciones propias pasa del a) al b); y los precios de venta y coste de producción pasan del d) al c).

En resumen, las previsiones que dominan son las de estabilidad 59,37%. El porcentaje de las que contestan en sentido favorable es del 23,56% y desfavorable 17,07%, porcentajes peores a los de la encuesta anterior.

D. RESUMEN GENERAL

Diferencias entre porcentajes de contestaciones recibidas en sentido favorable y desfavorable, respecto al trimestre anterior

TABLA N°22

| | Diciembre 2004 | Marzo 2005 |
|---|----------------|------------|
| Cifra de negocio | 5 | -1 |
| Precios de venta | -15 | -30 |
| Stocks de productos terminados | 3 | 4 |
| Producción mensual | 19 | -4 |
| Plantilla de personal | 1 | -6 |
| Horas mensuales trabajadas | -7 | 0 |
| Volumen mensual de exportaciones | 22 | 5 |
| Inversiones para mejora o ampliación de las instalaciones | 3 | 1 |
| Evolución de la actividad | 5 | -3 |
| Tendencias o previsiones | 5 | 6 |

(*) Con respecto a la cifra media del año anterior

MARZO 2005

EVOLUCIÓN DE LA ACTIVIDAD, TENDENCIAS Y PREVISIONES (MARZO 2004 - MARZO 2005)

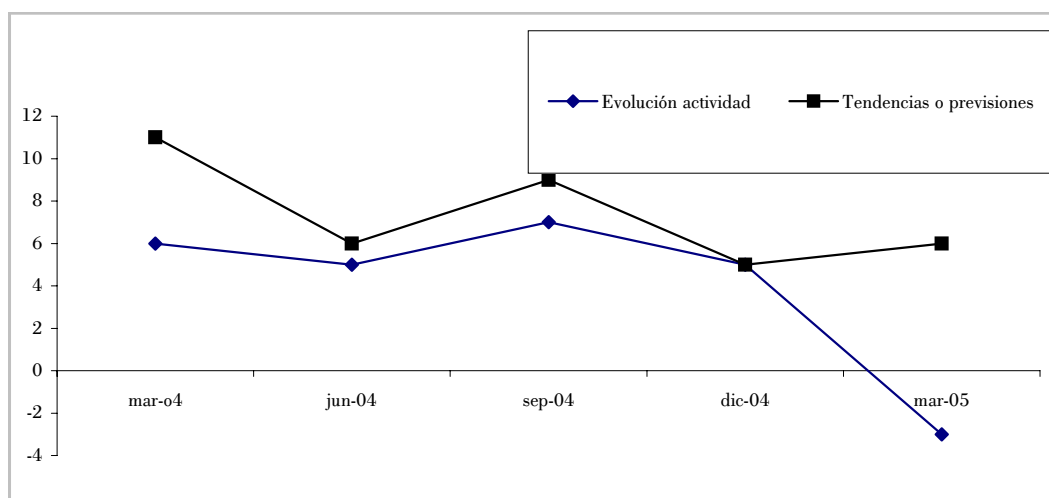

Con el patrocinio de:

